

La cofradía del Cristo del Consuelo prepara su sede, en el barrio de Santa María

Construye una casa de hermandad sobre un solar de 150 metros cuadrados, donde guardará sus pasos y enseres y celebrará sus reuniones

César Nicolás Alcázar



La hermandad del Cristo del Consuelo está preparando, en el barrio de Santa María, la que será su futura sede y casa de hermandad que espera pueda estar operativa, siquiera en parte, para la Semana Santa del año que viene. Según informó a *El Cronista Calatravo* Jesús Sánchez de León, miembro de la junta directiva, se trata de un solar de 150 metros cuadrados, situado en el número cinco de la calle Constitución, donde había una casa en ruinas que ha sido derribada, y que la cofradía compró gracias a un préstamo que ha concedido uno de sus miembros. El proyecto, que ha sufrido varios cambios y retrasos a causa de los trámites municipales, parece ya encauzado, y a mediados de enero, cuando se redactaron estas líneas, se estaban colocando las planchas de la estructura. El prestamista y la entidad religiosa han firmado un acuerdo por el que el primero recibirá cada año una cantidad hasta completar todo el dinero que entregó para la compra, sin intereses.

La casa de hermandad no alterará los recorridos procesionales que realiza la cofradía, que seguirán como hasta ahora y teniendo como referencia la iglesia de San Felipe y Santiago y el guarda pasos, si bien para la del Domingo de Ramos o La Borriquilla, se espera que el año que viene pueda utilizarse esa sede para guardar el paso, en lugar de la nave de Embutidos Naranjo que se ha venido utilizando hasta ahora. Seguirá saliendo de la iglesia de Santa María. La cofradía ha abierto nuevas vías de captación de recursos para financiar las obras, además de las habituales cuotas

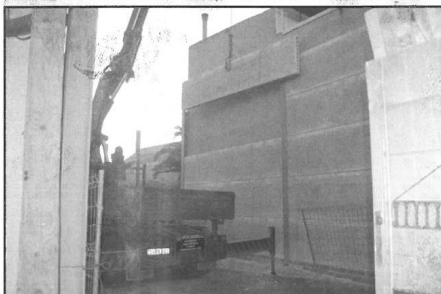
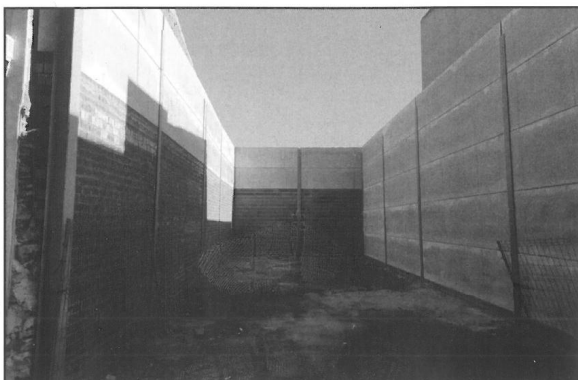

Solar donde se construye la casa de hermandad y dos momentos de la colocación de las planchas de hormigón, a mediados de enero.

de los hermanos -288 en la actualidad- o de los recargos en la lotería navideña.

Sánchez de León explicó que la decisión de construir esta sede ha sido consecuencia del

crecimiento de la entidad, que en un principio contaba solo con la imagen del Cristo, pero que en los últimos años se ha ampliado a tres: primero con la de María Santísima del Divino Amor y más tarde con la ya mencionada - Jesús de la Paz- que sale el Domingo de Ramos. Estas dos últimas fueron vestidas gracias a donaciones de hermanos. Los enseres se guardan en la actualidad en la vivienda de la presidenta y de otro de los directivos, ante la falta de espacio, lo que genera una situación incómoda tanto para la hermandad, que tiene su patrimonio disperso, como para los dos directivos.

La idea es ir construyendo mientras existan recursos, aunque se espera que para el año próximo, si bien no estará concluida, ya pueda quedar terminada la estructurada y cubiertas las aguas, y así se puedan guardar los pasos y otros objetos. De acuerdo con el proyecto, que se reproduce en estas páginas, la casa de hermandad tendrá una fachada en la que aparecerán, en azulejo, las caras de cada una de las imágenes, colocando en la parte superior y de manera preeminente la del Cristo, mientras en el centro aparecerá el escudo de la cofradía, reproducido en piedra. Uno de los hermanos se ha ofrecido a realizar este trabajo de manera altruista -ver la información de las páginas siguientes-

Nuevos ingresos

Entre las fuentes de nuevos ingresos que ha abierto la entidad religiosa se encuentra una peña que juega a la lotería del Euromillón, donde participan todas las semanas. También organiza un sorteo, con motivo de la romería del Monte, en el que ofrece como premio una cesta valorada entre 500 y 600 euros con productos típicos de esos días, para las comidas o reuniones en torno al santuario. Venden papeletas por importe de 5.000 euros. Asimismo, ha puesto en marcha una campaña de captación de donativos por parte de empresas o particulares, con un mínimo de 50 euros, con el compromiso de que el nombre de todos los donantes aparecerá, en

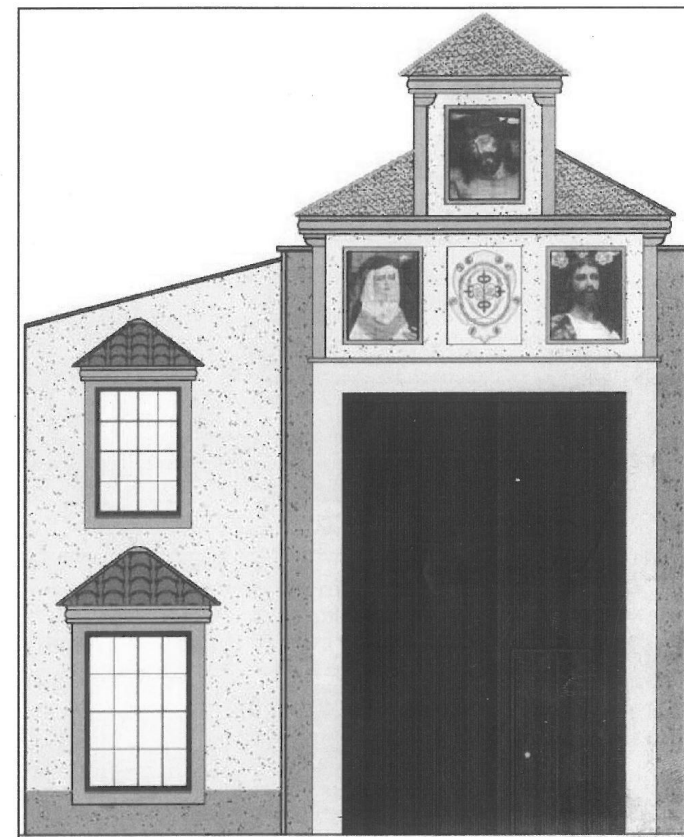

Proyecto de lo que será la fachada de la sede.

el futuro, en la sede de la casa de hermandad, a lo largo de un mural, en señal de gratitud y agradecimiento.

«Intentamos ingresar un dinero extra para poder ir pagando todo esto -afirmó Sánchez de León-. Nuestra intención es que en esa casa, además de contar con un despacho y lugar de reuniones para los hermanos, o las dos cuadrillas de costaleros -mujeres y hombres- se puedan celebrar también encuentros de carácter religioso y cultural. Serían reuniones con niños, jóvenes u otras personas de la hermandad y del barrio de Santa María, durante fechas como la Navidad o la Semana Santa».

Según el proyecto arquitectónico redactado, el edificio tendrá dos alturas, en la

parte del fondo y en el lateral izquierdo, y el resto será diáfano para permitir el movimiento libre de los pasos e imágenes. La fachada, además de una puerta grande y las figuras ya citadas, tendrá dos ventanas. El directivo explicó también que se han producido varias modificaciones para ir cumpliendo con todas las exigencias municipales. Añadió que a lo largo de este mes se difundirá un video con todas estas nuevas vías de captación de recursos, así como con los proyectos centrados en dicha sede. También se dará a conocer una cuenta bancaria donde esperan recibir los ingresos.

La construcción que se está realizando se encuentra muy cerca de la sede de las hermanas del Santo Ángel de la Guarda.